

PNT Sala Microcirugía AXCE-003

## PNT UTILIZACIÓN DEL EQUIPO PORTÁTIL DE ANESTESIA INHALATORIA

Fotografías: Javier Benito. Servicio de Cirugía Experimental-HULP.

### Comprobar el equipo portátil de anestesia:

1- Conectar la manguera de O<sub>2</sub> (color blanco).



FOTO conexión con oxígeno

2- Comprobar que hay anestésico en el vaporizador.



3- Comprobar que el tubo del rotámetro ó caudalímetro conecta con el vaporizador.

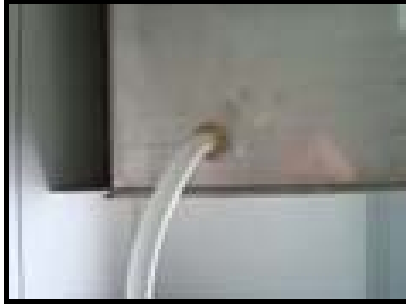

4- Comprobar que del vaporizador sale una manguera que finaliza en una mascarilla



### Como rellenar al vaporizador:

1-**IMPORTANTE:** Comprobar el agente inhalatorio del vaporizador (además del nombre escrito hay un color que identifica cada agente anestésico).

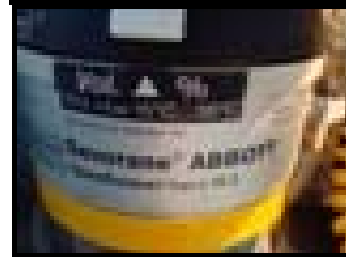

2- Comprobar que el rotámetro esté cerrado.



3- Comprobar que el vaporizador esté apagado.

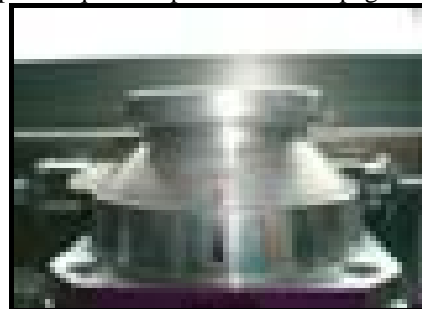

4- Sacar la tapa del vaporizador.



5- Poner el agente anestésico hasta la marca superior del vaporizador.

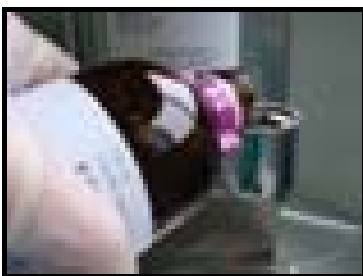

6- Cerrar la tapa del vaporizador.



### Como utilizar el equipo portátil de anestesia:

1- Mover el rotámetro hasta 5L/min.

FOTO

2- Hacer la inducción anestésica con el 5% de gas anestésico (utilizar mascarilla y paño ó cámara de Hiss).

FOTO (vaporizador, inducción mascarilla, inducción cámara)

3- Para mantenimiento bajar al rotámetro hasta 3L/min y al vaporizador hasta 2-3% de anestésico con mascarilla.

FOTO (rotámetro, vaporizador, mascarilla)